

# BEL APPARTEMENT A LA CINUELICA

- 17 callé J'Alhamed ORIHUELA COSTA, 03189,  
Espagne

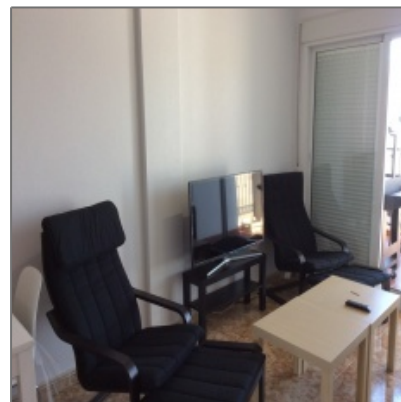
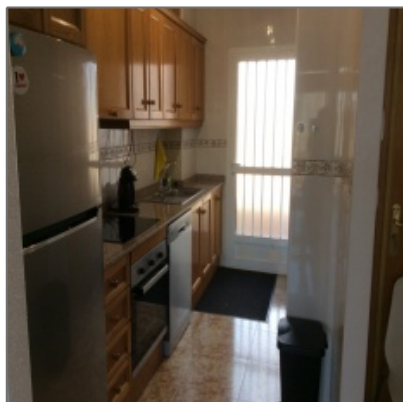

## Détails

Type de propriété: **Appartement**

Type d'Offre: **Location de vacances**

Prix: **280€ Par semaine**

Type de prix: **Par semaine**

Chambres à coucher: **2**

Salle de bain: **2**

Vue: **Jardin**

ID de l'annonce: **1444**

Ref Id: **COLO 047**

## Électroménager

- |   |   |
|---|---|
| <input checked="" type="checkbox"/> Réfrigérateur     | <input checked="" type="checkbox"/> Lave-linge    |
| <input checked="" type="checkbox"/> TV                | <input checked="" type="checkbox"/> Sèche-cheveux |
| <input checked="" type="checkbox"/> Service de ménage | <input checked="" type="checkbox"/> Four          |
| <input checked="" type="checkbox"/> Lave-vaisselle    | <input checked="" type="checkbox"/> Plats         |
| <input checked="" type="checkbox"/> Serviettes        |   |

## Fonctionnalités

- |  |   |
|--|---|
| <input checked="" type="checkbox"/> Piscine                | <input checked="" type="checkbox"/> Air conditionné |
| <input checked="" type="checkbox"/> Jardin                 | <input checked="" type="checkbox"/> Clôture         |
| <input checked="" type="checkbox"/> Cuisine:               | <b>équipée</b>                                      |
| <input checked="" type="checkbox"/> Sécurité:              | <b>Verrouillage</b>                                 |
| <input checked="" type="checkbox"/> Patio                  |   |
| <input checked="" type="checkbox"/> Parking/stationnement: | <b>1</b>  |
| <input checked="" type="checkbox"/> Meublé:                | <b>Entièrement meublé</b>                           |
| <input checked="" type="checkbox"/> Cour                   | <input checked="" type="checkbox"/> Volets          |

## Localisation

Pays: **Es**

Code postal: **03189**

Rue: **callé J'Alhamed**

Numéro de rue: **17**

Nom de l'immeuble: **CINUELICA**

Latitude: **N40° 26' 49.7"**

## À proximité

---

Centre commercial:	<b>5 minutes</b>
--------------------	------------------

Centre-ville:	<b>12 minutes</b>
---------------	-------------------

Hôpital:	<b>15 minutes</b>
----------	-------------------

Poste de police:	<b>15 minutes</b>
------------------	-------------------

Station de bus:	<b>15 minutes</b>
-----------------	-------------------

Aéroport:	<b>45 minutes</b>
-----------	-------------------

Café:	<b>12 minutes</b>
-------	-------------------

Plage:	<b>10 minutes</b>
--------	-------------------