

# Maison mitoyenne neuve située à Torre-Pacheco

97 m<sup>2</sup> - Torre-Pacheco, 30700, Espagne

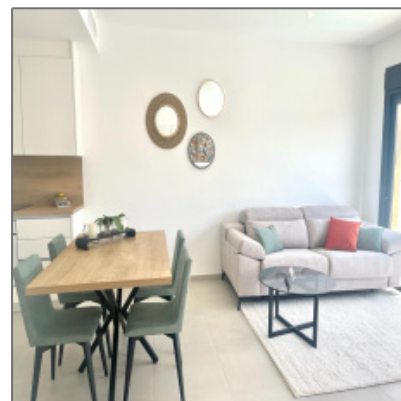

## Détails

Type de propriété: **Maison**

Type d'Offre: **Bien neuf**

Prix: **220000€**

Chambres à coucher: **2**

Salle de bain: **2**

Vue: **Piscine**

ID de l'annonce: **2802**

Ref Id: **CHN6278**

Golf: **oui**

Famille: **oui**

Square Footage: **97 m<sup>2</sup>**

Orientation: **Sud**

## Électroménager

- |  |   |
|--|---|
| <input checked="" type="checkbox"/> Réfrigérateur  | <input checked="" type="checkbox"/> Micro-ondes |
| <input checked="" type="checkbox"/> Lave-linge     | <input checked="" type="checkbox"/> Four        |
| <input checked="" type="checkbox"/> Lave-vaisselle |   |

## Fonctionnalités

- |   |   |
|---|---|
| <input checked="" type="checkbox"/> Piscine:        | <b>Privée</b>   |
| <input checked="" type="checkbox"/> Air conditionné | <input checked="" type="checkbox"/> Jardin                |
| <input checked="" type="checkbox"/> Clôture         |   |
| <input checked="" type="checkbox"/> Cuisine:        | <b>équipée</b>  |
| <input checked="" type="checkbox"/> Sécurité        | <input checked="" type="checkbox"/> Parking/stationnement |
| <input checked="" type="checkbox"/> Terrasse        | <input checked="" type="checkbox"/> Volets                |
| <input checked="" type="checkbox"/> Solarium        |   |

## Localisation

Pays: **Es**

Code postal: **30700**

Latitude: **N37° 45' 6.5"**

À [proximité](#)

Centre commercial: **25 minutes**

Centre-ville: **5 minutes**

Hôpital: **20 minutes**

Gare: **15 minutes**

Aéroport: **30 minutes**

Plage: **15 minutes**